



TRENDPARK
FAALİYET RAPORU
OCAK-2025

ORIKUN
ŞİRKETLER GRUBU

Yönetim Hizmetleri
Gayrimenkul
Güvenlik
Temizlik

İÇİNDEKİLER

1. PROJE TANITIMI
2. SİTE YÖNETİM ORGANİZASYON ŞEMASI
3. İDARİ FAALİYETLER
4. TEKNİK & İNŞAİ FAALİYETLER
5. GÜVENLİK FAALİYETLERİ
6. TEMİZLİK FAALİYETLERİ
7. BAHÇE VE PEYZAJ FAALİYETLERİ

Yönetim Hizmetleri
Gayrimenkul
Güvenlik
Temizlik

PROJE TANITIMI

Trendpark; İstanbul ili, Esenyurt ilçesi, Barbaros Hayrettin Mahallesi'nde bulunan 151 bağımsız bölüme sahip site projesidir. 151bağımsız bölümünün 130'u konut, 21'i ise dükkândan oluşmaktadır.

Yönetim Hizmetleri
Gayrimenkul

	ADET	DOLU	BOŞ	DOLU %	BOŞ %
DAİRE	130	130	0	100	0
DÜKKAN	21	15	6	71,42	28,57
TOPLAM	151	144	6	95,37	4,63

KİRACI (KONUT)	97
MÜLK SAHİBİ (KONUT)	54
KİRACI (DÜKKAN)	13

SİTE YÖNETİMİ ORGANİZASYON ŞEMASI

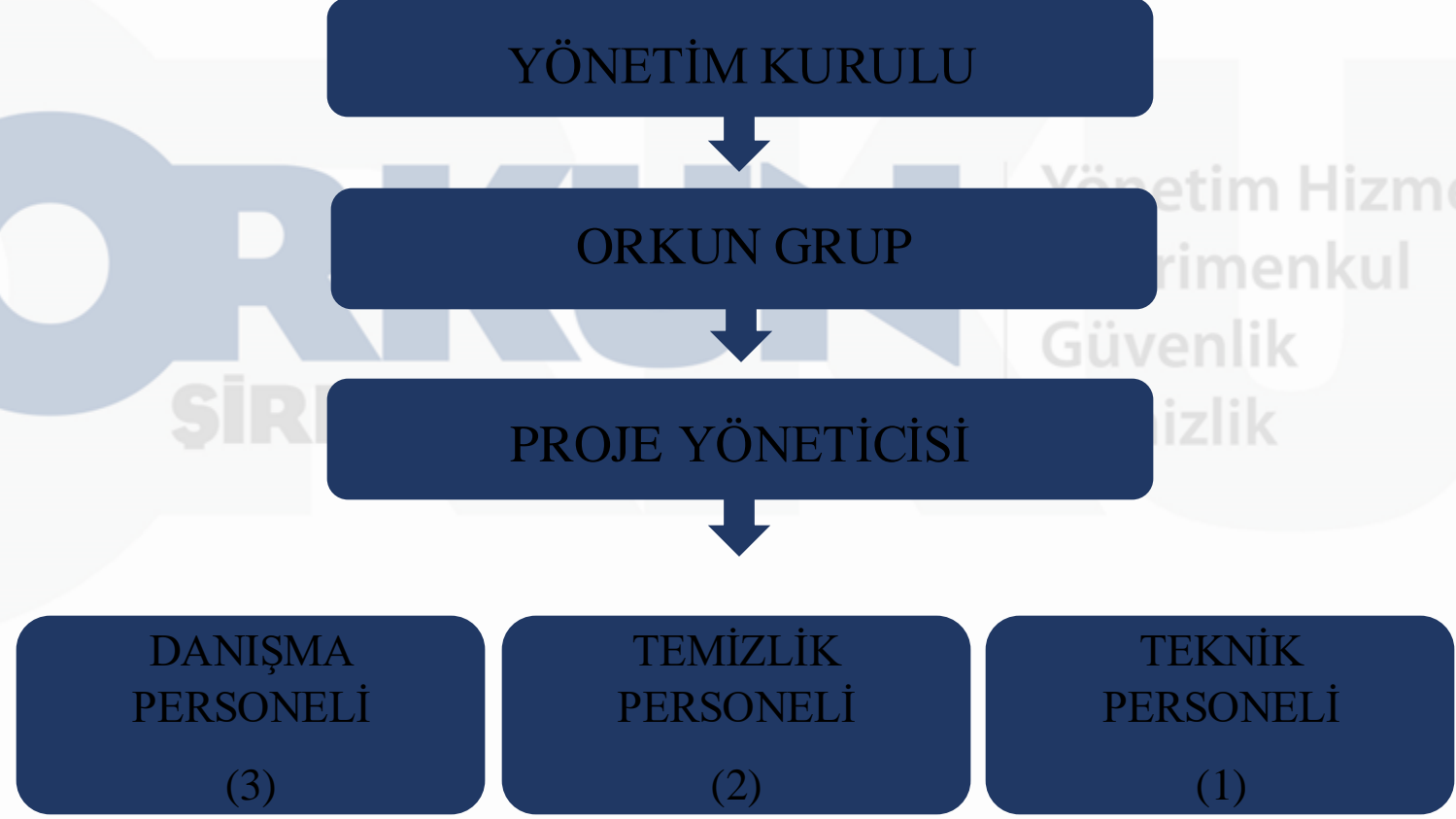

İDARİ FAALİYETLER

SMS/MAİL GÖNDERİM DURUMU

NO	KONUSU	TARİH	ULAŞAN	ULAŞMAYAN
1	BAKİYE BİLDİRİMİ	01.01.2025	134	13
2	BAKİYE BİLDİRİMİ	05.01.2025	134	17
3	BAKİYE BİLDİRİMİ	10.01.2025	132	10
4	DEMİRBAŞ YATIRIM BÜTÇESİ 4. TAKSİT TAHAKKUKU	15.01.2025	133	9
5				
6				

İLAN PANOSUNA İLAN ASILMASI DURUMU

NO	KONUSU	ASILMA TARİHİ	KALDIRILMA TARİHİ
1	AİDAT BİLDİRİM	01.01.2025	10.01.2025
2	DEMİRBAŞ YATIRIM BÜTÇESİ 4. TAKSİT TAHAKKUKU	15.01.2025	30.01.2025
3			
4			
5			
6			
7			

YÖNETİM FAALİYETLERİ			
NO	KONUSU	YAPILDI	YAPILMADI
1	AYLIK FAALİYET RAPORUNUN WEB SİTESİNE YÜKLENMESİ	✓	
2	TALEPLERİN DEĞERLENDİRİLİP İLGİLİ BİRİMLERE BİLDİRİLMESİ	✓	
3	TALEPLERLE İLGİLİ ÇÖZÜM SÜRECİNİN TAKİBİ VE ÇÖZÜME ULAŞTIRILMASI	✓	
4	DİLEKÇELERİN VE İLGİLİ FORMLARIN ARŞİVLENMESİ	✓	
5	ÖNERİ VE ŞİKAYETLERİN DEĞERLENDİRİLMESİ	✓	
6	2023 YILI DEMİRBAŞ YATIRIM BÜTÇESİ VE AİDAT BİLDİRİMİ YAPILMIŞTIR	✓	

- Sitemize yeni taşınacak daire sakinlerimizden, taşınma öncesinde gerekli olan bilgi ve belgeler dahilinde kayıt formları tanzim edilmektedir. Kiracı/Malik dosyaları oluşturulduktan sonra taşınma işlemleri gerçekleştirilmektedir.
- Yaya turnike geçiş kartları ve hgs araç stickerları hazırlanarak yeni taşınan site sakinlerine teslim edilmektedir.
- Dönemsel daire sakini bilgilendirme duyuruları hazırlanmakta ve duyuru panolarına asılmaktadır.
- Tadilat yapmak isteyen dükkanlara tadilat şartnamesi imza alınarak verilmektedir.
- Tadilat yapan dükkanlar kontrol edilmektedir.

TEKNİK&İNŞAI FAALİYETLER

- Havuz periyodik temizliđi yapılmıřtır.
- Her hafta Pazartesi gn, havuz kimyasallarının periyodik lm yapılarak gereken kimyasallar eklenmekte ve tekrar lm yapılmaktadır.
- Ortak alanlarda aylık rutin bcek ve hařere ilalama alıřması yapılmaktadır.



- Mila Asansör Firması Tarafından 4 adet asansörün aylık bakımları yapılmıştır.
- Mila Asansör Firması arızalan asansörlerin arızalarını gidermektedir.
- Danışmada bulunan ekranın led tamiri yaptırılmıştır.
- Site giriş kapısında bulunan arızalı fotoselli kapı tamir ettirilmiştir.
- Site girişinde bulunan çöp konteynırların altı ve çevresi çok kirli olduğu için Esenyurt Belediyesi aranarak, temizlenmesi için talep oluşturulmuştur. Belediye temizlik görevlileri gelerek tazyikli su ile yıkamıştır.



- Kat koridorlarında, sıcak su ve ısınma boruları deęiřimi için açılan alçı panolar, kapatılmış ve boyanmıştır. Kat koridorlarına dairelere müdahale vanaları için müdahale kapakları takılmıştır.
- Kat koridorlarında, boru montajları için açılan, açılı panolar kapatıldıktan sonra elektrik sistemleri geri takılmıştır.
- Site giriři, giriř katta asansörlerin olduęu koridorlar, -1. kat sosyal tesis bölgesi koridorlar ve spor salonu boyatılmıştır.



GÜVENLİK FAALİYETLERİ

CİHAZ ADI	DURUMU		KONTROL TARİHİ	FAALİYET DURUMU	
	VAR	YOK		AKTİF	PASİF
SES KAYIT SİSTEMİ (SANTRAL)		X			
BARİYER SİSTEMİ	X			X	
OTOMATİK ARAÇ GEÇİŞ SİSTEMİ (HGS)	X			X	
PLAKA TANIMA SİSTEMİ (PTS)		X			
ÇEVRE GÜVENLİK KAMERALARI	X			X	
YÖNETİM OFİSİ KAMERALARI		X			
TURNİKELİ YAYA GEÇİŞ SİSTEMİ		X			
SİTE YAYA GİRİŞ KAPILARI/KARTLI GEÇİŞ SİSTEMİ	X			X	
DAHİLİ HAT SİSTEMİ (İTERKOM)	X			X	

- Herhangi bir güvenlik zafiyeti oluşmamış, gerekli olan tedbirler arttırılarak devam etmiştir.
- 3 personelle gece gündüz güvenlik hizmeti verilmektedir.
- Kameralar 7/24 faaliyette olup personel tarafından kontrol edilmektedir.
- Gece denetimleri yapılmaktadır.
- Taşınan dairelerin taşınma formları doldurulup imza altına alınmaktadır. Gerekli durumlarda tutanak oluşturulmaktadır.
- Ayrıca danışma personellerine Orkun Şirketler Grubu tarafından kurum içi eğitim hizmetleri verilmektedir.



TEMİZLİK FAALİYETLERİ

ALAN	CİNS	İŞLEM	GÜNLÜK	AYLIK	HAFTALI K
DIŞ ALAN SERT ZEMİN	TAŞ	SÜPÜRME	x		
DIŞ ALAN EKİLİ ALAN	BİTKİ	SULAMA	x		
DIŞ ALAN ÇÖP KOVALARI	METAL	BOŞALTILMASI			
DIŞ ALAN ÇÖP KOVALARI	METAL	YIKAMA		x	
DIŞ ALAN ÇÖP KONTEYNER	PLASTİK	YIKAMA			x
DIŞ ALAN AYDINLATMALARI	LAMBALAR	NEMLİ SİLME		x	
DIŞ ALAN YÜRÜME YOLLARI	TAŞ	YIKAMA		x	
DIŞ ALAN OTURMA BANKLARI	AHŞAP	NEMLİ SİLME			
TEKNİK HACİMLER		NEMLİ SİLME ZEMİN		x	
SOSYAL TESİS	SERAMİK, AHŞAP METAL	NEMLİ SİLME, ISLAK PASPASLAMA, YIKAMA	x		
DIŞ ALAN YOL KENARLARI	IZGARALAR	YIKAMA		x	x
DIŞ ALAN YOL KENARLARI	KAMERALAR	NEMLİ SİLME			x
KAT HOLLERİ	MERMER	ISLAK PASPASLAMA	x		
YANGIN MERDİVENLERİ	MERMER	ISLAK PASPASLAMA			x
SERVİS MERDİVENLERİ	MERMER	ISLAK PASPASLAMA			x
ÇÖP TOPLAMA			x		
ASANSÖRLER	KABİN TEMİZLİĞİ	NEMLİ SİLME, ZEMİN TEMİZ	x		
ORTAK ALAN CAM YÜZEYLER	CAM	NEMLİ SİLME			x

- Her gün sabah saatlerinde, site giriři camları ve zeminleri temizlenmektedir.
- Lobi kapı camları, aynaları detaylı olarak, haftalık olarak silinmiřtir.
- Her hafta Pazartesi günü Sosyal tesisler (havuz, spor salonu, hamamlar) detaylı olarak temizlenmekte ve camları silinmektedir..
- Çöpler her gün düzenli olarak toplanmaktadır.
- Her hafta Yangın acil çıkıř kapıları, merdivenleri ve řaft odaları, yangın dolapları silinmektedir.
- Asansör içleri, kapıları ve asansör blok giriřleri temizlenmektedir.



Gayrimenkul



- Ticari alan teras katları ve 1. kat balkon önleri temizlenmektedir.
- Site girişindeki çöp konteynırlarının çevre temizliđi yapılmaktadır. Gerekli durumlarda yıkanmaktadır.
- -2 ve -3 otoparkları ihtiyaç durumunda yıkanmaktadır.
- Haftalık olarak, ortak alan çöp konteynerleri yıkanmaktadır.
- Yapılan tesisat deđişimi, alçı pano, boya işlemlerinden sonra, site giriş katı özel cilalı makine ile cilalanmıştır.

